

Commercieel gelijkvloers vlakbij de ingang in shoppingcenter de Promenade!



Antwerpsesteenweg 39, 2950 Kapellen | Referentie: 24012-AC



Kapellen | Commercieel | € 4.000

OMSCHRIJVING

Op de meest commerciële ligging in het centrum van Kapellen, in de Shopping Promenade, kan u deze zeer ruime showroom/handelsruimte terugvinden. Gelegen tussen Apotheek Herman en Jacobs Concept Store, ligt dit pand met grote etalage vlakbij de inkom van de Promenade. De bruikbare oppervlakte bedraagt 320m² en omvat, naast de eigenlijke handelsruimte, ook een handig magazijn (bereikbaar via de Stationsstraat), een toilet en een keuken. De huurprijs bedraagt 150/m² exclusief kosten. Dankzij de goede ligging is er gegarandeerd een grote passage van de bezoekers van de Promenade. Wenst u meer informatie en/of een bezichtiging? Contacteer ons 03/568.03.03 of info@vastgoed03.be.



An Ceusters

Notarieel juriste

an@vastgoed03.be

035680303

Stabroek

Dorpsstraat 84

2940 Stabroek

Commercieel gelijkvloers vlakbij de ingang in shoppingcenter de Promenade!



Antwerpsesteenweg 39, 2950 Kapellen | Referentie: 24012-AC

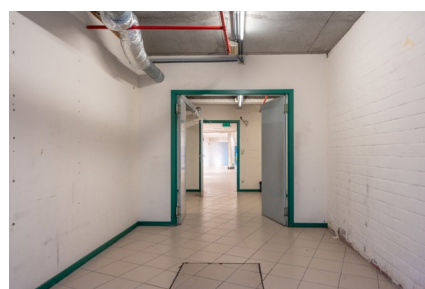
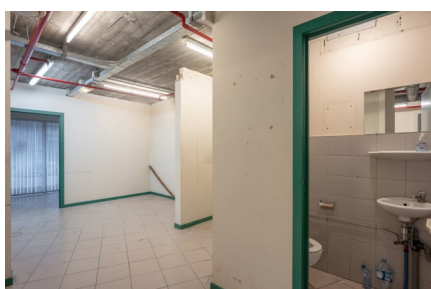
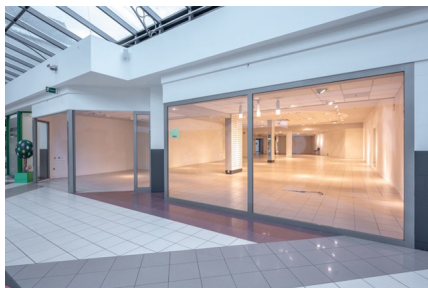

An Ceusters

Notarieel juriste

an@vastgoed03.be

035680303

Stabroek

Dorpsstraat 84

2940 Stabroek

Commercieel gelijkvloers vlakbij de ingang in shoppingcenter de Promenade!



Antwerpsesteenweg 39, 2950 Kapellen | Referentie: 24012-AC

ALGEMEEN

Type	commercieel
Adres	Antwerpsesteenweg 39, 2950 Kapellen
Bewoonbare oppervlakte	320 m ²

INDELING

STEDENBOUWKUNDIGE INFO

Stedenbouwkundige bestemming	In aanvraag
Stedenbouwkundige vergunning	Geen vergunning uitgereikt
Dagvaarding en herstellvordering	Geen rechterlijke herstelmaatregel of bestuurlijke maatregel opgelegd
Voorkooprecht	Geen voorkooprecht ruimtelijke ordening aanwezig
Verkavelingsvergunning	In aanvraag
Overstromingsgevoelig gebied	Niet meegedeeld

FINANCIEEL

Prijs	€ 4.000
-------	---------



An Ceusters

Notarieel juriste

an@vastgoed03.be

035680303

Stabroek

Dorpsstraat 84

2940 Stabroek